TOM BRAKS

No 197

150 KURUŞ

TAY YAYINLARI

ozanbarış & palio68
çizgili kitap

HAFTALIK MECMUA

KARA KORSAN
PİS HAYVAN!. BİZİM SOSİSLERİ GÖTÜRÜYOR!
GÜMÜŞ KASAP
DAĞLIÇ 45.- TL
PEŞİNİ BIRAKACAĞIMI MI SANDIN ?! İŞTE KAPANA KISTIRDIM SENİ!.
KATİL.!
HAYDUT!
KALPSİZ.!
HAYVANLARI KORUMA CEMİYETİ

TOM BRAKS

Nº 197

ÇÖL HAYDUTLARI

ÇÖL HAYDUTLARININ PEŞİNDE OLAN TOM BRAKS KİLİSENİN MÜCEVHERLERİNİ ÇALMAK İSTEYEN HIRSIZLARA ENGEL OLUR.. DAHA SONRA TONTON VE BARON'LA BULUŞARAK CİVARDAKİ BİR ÇİFTLİĞE SIĞINMAK İSTEYEN PEDER JUNİPERO'YA REFAKAT EDERLER..

ozanbarış & palio69
çizgili kitap

PEDER ĴUNİPERO İLE DOSTLARI MİSAFİRPERVERLİĞİNİZE SIĞINMAK İSTEDİLER, DON RİCARDO!
SUAL SORMADAN KONUŞMA, SANCO!
LEOCADİO İLE BURADA BULUŞMAK ÜZERE SÖZLEŞMİŞTİK..
..MERYEM ANANIN MÜCEVHERLERİNİ GÖL HAYDUTLARI'NIN ELİNDEN KURTARMAK İÇİN KİLİSEYİ TERK ETMEK ZORUNDA KALDIM!
HAYDUTLAR MI? VE BURAYA SIĞINIYORSUN? ÇİFTLİĞİME HÜCUM ETMELERİNİ GÖZE ALAMAM!
DERHAL BURAYI TERKETMENİZİ RİCA EDİYORUM!
SAKİN OL EVLÂT! LEOCADİO'NUN EŞEĞİMİ GETİRMESİNİ BEKLİYECEĞİM!
BENİM ATIMA BİNERSİN!
SAĞOL! FAKAT EŞEK CANIMDAN BİLE DAHA KIYMETLİDİR!
AMANALLAH! ŞU EŞEĞİ BAYAĞI MERAK ETTİM..
GELİYOR!.
PEDER ĴUNİPERO! ŞÜKÜR ALLAHA BİR ŞEYİN YOK!

BAŞINA BİRŞEY GELMEDİ YA LEOCADİO?
HAYDUTLARIN İZİNE BİLE RASTLAMADIM! SONRA KÜFELERDE NE OLDUĞUNU KİM NEREDEN BİLSİN!
NEDEN BAHSEDİYORSUNUZ, LAHANALARDAN MI?
HAYIR!
ANLIYORUM!
FİKRİNİZ MÜKEMMELMİŞ, PEDER!
HAYDUTLARIN ELİNE DÜŞSEYDİM BİLE MÜCEVHERLERİ ALAMIYACAKLARDI
OH! HARİKA!
LEOCADİO BENİ BULAMASAYDI, MÜCEVHERLERİ AUSTİN BAŞPADAZINA TESLİM EDECEKTİ..
ŞİMDİ AYNI ŞEYİ BEN YAPACAĞIM! FAKAT BUGÜN GEÇ OLDU! GECEYİ BURADA GEÇİREBİLİR MİYİM, DON RİCARDO?
SİZİ SOKAĞA ATMAM! FAKAT SABAH ERKENDEN..
ŞAFAKLA BERABER GİDERİM!
BARON SANA REFAKAT EDECEK, PEDER..
BENİM İÇİN BÜYÜK ŞEREF!

SANÇO, BU TAŞ YÜREKLİ ADAMLA NASIL ANLAŞIYORSUN, HAYRET!
ŞİKÂYETİM YOK!
GÖRÜNÜŞE ALDANMAYIN! DON RİCARDO İYİ İNSANDIR!
OLABİLİR..
..FAKAT O KADAR İYİMSERSİN Kİ PEDER, SENİN İÇİN DÜNYADA KÖTÜ KİMSE YOKTUR!
ARZUNUZU AHÇIYA SÖYLEYİN! BEN ODALARINIZI HAZIRLATACAĞIM!
TONTON VAKİT KAYBETMEMİŞ!
SENYOR KÖFTELERİME BAYILDI..
BAYILMAK NE KELİME? MİAM.MİAM..
BİRKAÇ SAAT SONRA, KARANLIK ÇÖKÜNCE..
UUUUHHH!

UUHH!
ŞEF! SEN MİSİN?
BENİM TABİİ SALAK! BİR DAHAKİ SEFERE BAYKUŞ SESİNİ İYİ TAKLİT ET!
BU GECEKİ MİSAFİRİMİZ KİM BİLİYOR MUSUN? PEDER JUNIPERO İLE MÜCEVHERLERİ!
MUERTE! ONLARI ELE GEÇİRİRSİN O HALDE ŞEF!
NE GEZER? PEDERİN YANINDA TOM BRAKS'LA ARKADAŞLARI VAR..!
KÖR ŞEYTAN! KASABADA BAŞIMIZA BELÂ KESİLENLER OLMALI..
BİLİYORUM SERSEM! YARIN SABAH PEDER VE GRİNGOLARDAN BİRİ MÜCEVHERLERİ AUSTİN'E GÖTÜRECEK!
ANLAŞILDI ORAYA VARAMIYACAKLAR!
O ADAMIN TOM BRAKS OLDUĞUNU ANLAMALIYDIM..
BENİ DİNLE! MÜCEVHERLER EŞEĞİN SIRTINDA, LÂHANALARIN ALTINDA SAKLI!

LAHANANIN ALTINDA MÜCEVHER.. HA! HA! PEDER KURNAZ AMA ŞEF DANA DA KURNAZ!
ŞAFAKTA..
YOLUN AÇIK OLSUN PEDER..!
EYVALLAH SANÇO!.
OF! NİHAYET PEDER'İ MÜCEVHERLERLE BERABER SEPETLEDİM..
ARKANDAN GELİP ETRAFI GÖZLEMEM DAHA UYGUN OLACAK!
NASIL İSTERSEN!
İLK BİRKAÇ SAAT HADİSESİZ GEÇTİ..
FAKAT BİRDEN..
SEYAHATTEN HOŞLANIYORSUN GALİBA PEDER!
OH!.
SAKALINA DA BAYILIYORUM- HA! HA!..

FAKAT SAKALINDAN ÇOK SEPETTEKİLER İLGİLENDİRİYOR BENİ.
LÂHANA SEVİYORSUN DEMEK EVLÂT.
BİZİ EŞEK YERİNE KOYUYORSUN HA!?
KÖR ŞEYTAN - LÂHANADAN BAŞKA BİRŞEY YOK!
NE BEKLİYORDUNUZ? PATATES Mİ?
MÜCEVHERLERİ NEREYE KOYDUN?
DUR, ŞİMDİ KONUŞTURURUM BEN ONU!
EVLÂTLARIM SAKİN OLUN!
...YOKSA KIZDIRACAKSINIZ BENİ!
MUERTE!
PEDER SİLÂHŞÖRMÜŞ!
HAYAT DAİMA SÜRPRİZLERLE DOLUDUR!

SAHTE PAPAZA ATEŞ, ARKADAŞLAR!
VAY CANINA! HERİFLER TAM TEŞKİLÂT GELMİŞLER..
YETİŞTİM TOM BRAKS!
BANG!
BANG!
BANG!
BANG!
BANG!
BANG
LÂNET OLSUN! PAPAZ DEĞİL TOM BRAKS'MIŞ!
SEN SOLDAKİLERLE MEŞGUL OL BARON!
TAMAM!..
BANG!
BANG!
FAKAT BARON'UN ARKASINDA..
BANG!
PAK

HAYDİ! KAÇALIM!
KÂFİ DERECEDE DERS ALDILAR!
BU KADAR ÇABUK KAÇACAKLARINI TAHMİN EDER MİYDİN, BARON? DUYMUYOR MUSUN?
PEŞLERİNDEN GİTMELİYİZ.. BARON NEREDESİN? NEDEN CEVAP VERMİYORSUN?
VAY CANINA! BURADAYDI.. ŞAPKASI VAR SADECE... BARON NE REDESİN?
İZLER TAZE.. VÜCUDUNU SÜRÜKLEMİŞLER.. KAÇIRMIŞLAR ONU.. HAYDUTLARIN ÇABUK KAÇMALARININ SEBEBİ BUYMUŞ!
TOM BRAKS YANILMAMIŞTI..

YALNIZ BARON'U DE - ĞİL ATLARI DA GÖ - TÜRMÜŞLER!
YAYAN DA OLSA PEŞLE - RİNİ BIRAKMIYACA - ĞIM!
BU SIRADA ÇİFTLİKTE..
MAHZENDEN TU - HAF SESLER GELİYOR!
BİR DE SİZ DİN - LEVİN!
ŞİŞELER DEVRİLSİN KÖFTELERİN EN NEFİSİ BİR SOFRAYA DİZİLSİN!
BÖYLESİNİ DEĞİL! DİNİ ŞARKILAR SÖYLESEN DAHA İYİ OLUR EV - LÂT.. HIK..
?!
ONUN SESİ.. NASIL OLUR?.. CARAMBA!
PEDER JUNİPE - RO -
VE TONTON, İKİSİ DE FİTİL GİBİ SAR - HOŞ!
DON RİCARDO! ŞA - RABIN MÜKEMMEL!
GERÇEK BİR HIK - HAYAT SUYU..

FAKAT.. GİTTİĞİNİ GÖZLERİMLE GÖRDÜM..
HA! HA! GİDEN, ASLINDA TOM BRAKS'TI..
TOM BRAKS MI? OH.. NEDEN YAPTI BUNU?
HAYDUTLARI ALDATIP SIĞINDIKLARI YERİ ÖĞRENMEK İÇİN..
ANLADIM - HAYDUTLAR TOM BRAKS'A SALDIRINCA BİRKAÇ TANESİNİ YAKALAYIP KONUŞTURACAK!
BEN VE PEDER JUNİPERO BURADA SAKLANDIK.. ŞARABINIZ İYİ ARKADAŞLIK ETTİ..
EN BÜYÜK ZAAFIM ŞARAPTIR!
PEKİ YA MÜCEVHERLER?
HE! HE! ONLARI YANINA ALMADI - SIRASI GELİNCE MEYDANA ÇIKARACAK..
PEKİ TOM BRAKS KILIĞIMA NASIL GİRDİ?
TORBANDAKİ YEDEK ELBİSELERİNLE..
BÜYÜK KURNAZLIK DOĞRUSU..
GRRR..

ozanbuns & palio68
çizgili kitap

GİFT-LİK-TE...
ANNEM ÖLMEK ÜZERE PEDER..KENDİSİNİ TAKDİS ETMENİZİ İSTİYORUM.!
AYAĞA KALK,HEMEN GİDELİM OĞUL..
YA HAY-DUTLAR.!?
FARKETMEZ..ZAVALLININ YANINA GİTMEK ZORUNDAYIM..
BEN DE GELİYORUM.!
NASIL İSTERSEN TONTON.!
EVİN ÇOK MU UZAK?
BURASI, PEDER..
İÇERİ GİRİN.!
ZAVALLI KADIN NEREDE?
ELLERİNİZİ KALDIRMAZSANIZ AŞIL ZAVALLI SİZ OLURSUNUZ.?
OH.!
NE?.

BU SIRADA..
ESKİ BİR KALE.. İZLER ORAYA GİDİYOR..
EVET.. KARARGÂHLARI BURASI..
KÜT!
CEBİMDEKİ MALZEMEDEN FAYDALANARAK KILIK DEĞİŞTİREBİLİRİM!
PEK İYİ OLMAYACAK AMA HAVA KARARMAK ÜZERE.. FARKETMEZLER..

BAYGIN EŞKİYANIN EL-BİSELERİNİ GİYDİKTEN SONRA---
ŞİMDİ BARON'U BULALIM..
İNŞALLAH HAYATTADIR!
CARAMBA.. BAK KİM GELİYOR!
PEDER JUNIPERO İLE TONTON..ON-LAR DA YAKALAN-MIŞ..
ÇOK GÜZEL! ŞEF MEMNUN OLACAK!
BUNLARI DA ÖTEKİNİN YANINA KAPATIN! ŞEF BİRAZDAN GE-LECEK..
ŞEF HA! BU ÇA-KALI MERAK ETMEYE BAŞLAMIŞTIM..
ÖNCE HAPSEDİLECEKLERİ YERİ ÖĞRENELİM..

PEDER JUNIPERO! TONTON!
BİR MİLYON KÖFTE.. BARON DA BURADA..!
BARON'UN SESİNİ DUY-DUM.. DEMEK YAŞIYOR..
ŞEF.. ŞEF GELİ-YOR!
NİHAYET KARŞILAŞA-CAĞIZ..
ATINIZIN TIMARA VE YULAFA İHTİYACI VAR ŞEF..!
TAM ZAMANINDA GELDİN APARİCİO! ATLARLA MEŞ-GUL OL!
FAKAT..
İTİRAZIN MI VAR, BELEŞ-Cİ..?
TEMBEL HERİF..!
TAMAM, TAMAM..
ONLARI KIZDIRMA-MALI.. KİMLİĞİM ANLA-ŞILABİLİR..

APARİCİO'NUN YALNIZ OLUŞUNUN SEBEBİNİ ŞİMDİ ANLIYORUM.. ARAZİYE UYMUŞ..
AT YULAFINI YİYE DURSUN, BİZ ŞEFLE TANIŞALIM--
DİKKAT... APARİCİO BAYILTILMIŞ VE SOYULMUŞ!
APARİCİO MU? NASIL OLUR? AZ EVVEL KONUŞTUM ONUNLA!.
İMKÂNSIZ.. ELİ KOLU BAĞLI KAYALARIN ARASINDAYDI--
OOF! / BAŞIM...
BUNUN TEK İZAHI OLABİLİR, TOM BRAKS ARAMIZDA!.
DİKKAT!. TOM BRAKS BURADA!
APARİCİO'NUN KILIĞINA GİRMİŞ! GÖRÜR GÖRMEZ VURUN!.
BU HESAPTA YOKTU...
BU KIYAFETE LÜZUM KALMADI!.

BEN ÇİFTLİĞE DÖNÜYORUM.. TOM BRAKS'I YAKALAMAZSANIZ DOĞDUĞUNUZA PİŞMAN EDERİM SİZİ!..
ÖLÜ VEYA DİRİ YAKALARIZ!
ŞEFLERİ..
YÜZÜNÜ GÖREMEDİM.. ÇİFTLİĞE GİTTİĞİNE GÖRE ORADAN GELMİŞ OLACAK..
BURALARI ARAYIN! TAŞLARIN ALTINI BİLE!.
BENİ BULMAK İÇİN ETRAFI ALTÜST EDİYORLAR..
YAKALADIM ONU AMİGOS!.
KÖR....
NEREDE?.. NEREDE?..
PAK!
BURADA.. CARAMBA..

197 - 18

KAÇTI.. BU TARAFTAN GİTTİ!
ÇABUK PEŞİNDEN GİDELİM!
BİR ŞAPKA, BİR DE PELERİN DURUMU KURTARDI.. ADAMLAR DA SALAK OLUNCA..
TOM BRAKS'I YAKALAYABİLDİNİZ Mİ?
HEMEN HEMEN HERKES PEŞİNDE..
HAYDUTLAR! CANİLER! DIŞARI ÇIKARSAM HEPİNİZİ HAKLARIM..
TANRIM SEN TOM BRAKS'I KORU!
DUVARLARA BAĞIRMANIN FAYDASI YOK, TONTON..
FAKAT ŞU YAKLAŞAN HAYDUTUN ÇİZMELERİ.. IZGARA KÖFTELER ADINA..

TONTON! YAKALA ŞUNU VE ANAHTARLARI AL..
FAKAT AAH!
MUERTE!
BU ADAM BİZDEN DEĞİL..!
BANG!
AAYY!
ONA TOM BRAKS DERLER! BİZİ KURTARMAYA GELDİ..!
ACELE EDELİM.. SİLÂH ŞEŞİNE ÜŞÜŞÜRLER ŞİMDİ..!
PAK
ÇABUK ATLARA ATLAYIN!
MM.. BEN O KADAR HIZLI KOŞAMAM!

KALEDEN SİLÂH SESİ GELDİ.. BELKİ TOM BRAKS'I BULMUŞLARDIR!
ÇABUK OLUN! YAKALAYAMAZSAK ŞEF BİZİ ÖLDÜRÜR..
LÂNET OLSUN! ATLARIMIZI DA ALMIŞLAR!
SIKI TUTUN, PEDER JUNIPERO!
OH! NE HAREKETLİ BİR GECE!
İLERİ!..
DAHA HIZLI..
DİKKAT.. HAYDUTLAR GÖRÜNDÜ!.. MAHMUZLAYIN!
ATEŞ! ATEŞ!
VURAMAZSANIZ ELİMİZDEN KAÇARLAR!

TONTON! YAKALA ŞUNU VE ANAHTARLARI AL--
FAKAT AAH!
MUERTE!
BU ADAM BİZDEN DEĞİL..!
BANG!
AAVY!.
ONA TOM BRAKS DERLER! BİZİ KURTARMAYA GELDİ..!
ACELE EDELİM--SİLÂH ŞEŞİNE ÜŞÜŞÜRLER ŞİMDİ..!
PAK
ÇABUK ATLARA ATLAYIN!.
MM. BEN O KADAR HIZLI KOŞAMAM!

KALEDEN SİLÂH SESİ GELDİ- BELKİ TOM BRAKS'I BULMUŞLARDIR!
ÇABUK OLUN! YAKALAYAMAZSAK ŞEF BİZİ ÖLDÜRÜR-
LÂNET OLSUN! ATLARIMIZI DA ALMIŞLAR!
ŞIKI TUTUN, PEDER JUNIPERO!
OH! NE HAREKETLİ BİR GECE!
İLERİ!
DAHA HIZLI!
DİKKAT.. HAYDUTLAR GÖRÜNDÜ! MAHMUZLAYIN!
ATEŞ! ATEŞ!
YURAMAZSANIZ ELİMİZDEN KAÇARLAR!

EĞER DÜŞERSEM ARKADAŞLARIMA ZARARIM OLUR- SIKI PURMALIYIM..
BANG!
BİRAZ SONRA ATIŞ MENZİLİNDEN ÇIKACAĞIZ!
BRAVO PEDER JUNİPERO.. ATIN ÜZERİNDE ŞU ANA KADAR DURABİLDİN!
BİR SAAT SONRA-
BİR MİLYON KÖFTE.. HARİKA İDİN TOM BRAKS!.
AMANALLAH.. ORADAN CANLI ÇIKACAĞIMI ÜMİT ETMİYORDUM!.
ATTAN İNE BİLİR MİYİM?
BİRAZ DAHA GAYRET PEDER.. ÇİFTLİĞE VARINCA EMNİYETTE SAYILIRIZ!
EMNİYET Mİ? HIM.. ÇETE REİSİ NEREDEN GELİYOR, BİLİYOR MUSUNUZ?.. ÇİFTLİKTEN..!
YANIK KÖFTE! PEKİ KİM..?
BİLMİYORUM, ONU GÖRDÜĞÜNÜZÜ SANIYORDUM!.
HAYIR! BİZE GÖRÜNMEDİ!

barış & palio68
çizgili kitap

VAY CANINA! ŞEFİN ATI BU.. HİÇ ŞÜPHE YOK..
DEMEK REİS ŞU ANDA ÇİFTLİK-TE..
TRA LA LOM... ♫ TRA LA LA..
BU ATIN SAHİBİ KİM, AMİGO!?
MORELİTO MU? DON RİCARDO'NUN EN İYİ ATIDIR!
VAY CANINA! O HALDE?
DİABLO! VERA KRUZ' DAN GELMİŞ GİBİ TER İÇİNDE HAYVAN!
NASIL? BANA SORMADAN KİM ALMIŞ ATIMI?
SAKIN SİZ BİNMİŞ OLMAYASINIZ DON RİCARDO!?
BEN Mİ? İKİ GÜNDÜR DIŞARI ÇIKMADIM!

ANLAMADINIZ MI? ATIMA KİMSE BİNEMEZ! HATTA İSPANYA KRALI BİLE..
SUÇLUYU BULDUĞUM ZAMAN KULAĞINDAN TUTUP DIŞARI ATACAĞIM!
İKİ ŞIKTAN BİRİ: YA ŞEF KENDİSİ DEĞİL..
YEYA NUMARA YAPIYOR.. ŞAYET NUMARA İSE AKTÖRLÜĞÜNE DİYECEK YOK.!
NE DEDİNİZ, SENYOR TOM BRAKS!?
ŞU HALDE ATA KİMİN BİNDİĞİNİ KATİ OLARAK ÖĞRENMELİM..
İKİ SAAT SONRA..
NE HABER BARON?
HİÇ HABER YOK! MORELİTO'NUN NE ÇIKTIĞINI NE GİRDİĞİNİ GÖREN OLMAMIŞ!

BEN DE FAZLA BIR ŞEY ÖĞRENEMEDİM!
O HALDE DURUM AÇIK! ŞEF, DON RICARDO'DAN BAŞKASI DEĞİL!
PEDER JUNIPERO İLE BENİ NASIL KARŞILADIĞINI HATIRLASANA!
EVET.. FAKAT HAVLIYAN KÖPEK ISIRMAZ DERLER!
O DEĞİLSE KİM PEKİ?
SABRIN SONU SELÂMETTİR BARON!..
ATA SÖZLERİNDEN DE BIKTIM!
BİR FİKRİM VAR.! ASİL KULAKLARINI AÇ..
GECE..
PEDER JUNIPERO'NUN ARKASINDAN AÇILAN KAPIDAN SİLÂHLI BİR EL UZANDI VE...

BU DEFA KURTULAMIYACAKSIN, PEDER!
KİM KONUŞTU?
KİMSİN? NE İSTİYORSUN?
MÜCEVHERLER NEREDE?
MÜCEVHERLER HA? ONLARI KİMSE ALAMAZ BENDEN..
KONUŞMAZSAN CEHENNEMİ BOYLARSIN!
CEHENNEM DEĞİL CENNET! ELİNİ KANA BULAMA OĞUL!
VAAZI KES!..
ÜÇE KADAR SAYACAĞIM.. BİR...
SEN HAYDUTLARIN REİSİ MİSİN?
TEYZEN OLACAK DEĞİLİM YA... İKİ..
İŞTE MÜCEVHERLER!

HA!HA! NİHAYET..
SANÇO!.. SEN HA?
OYUN BİTTİ..HA! HA! BU SERVETİ ALIP UZAKLARA GİDECEĞİM!
AAY..!
AFFEDERSİN!
PAK!
BİR YERE GİDEMİYECEKSİN!
KÖR ŞEYTAN!..
MAHZEN DE...
YAVAŞ TONTON! ŞARABIN SANA YARAMADIĞINI BİLİRSİN!
OH! EVLÂTLAR!
... BENİ NEDEN BURAYA GETİRDİNİZ? ŞARABA KARŞI ZAAFIM OLDUĞUNU BİLİYORSUNUZ!

197-28

İÇTİĞİM YETER! DUA İÇİN ODAMA ÇIKIYORUM!
HAYIR! BİRAZ DAHA KAL PEDER!
BİZİ YALNIZ MI BIRAKACAKSIN?
FAKAT..
BAK BORDO ŞARABI! YILLANMIŞ..
OH.. EVLÂT.. SADECE BİR PARMAK!
BU SIRADA..
PAK!
SAKALI DÜŞTÜ! SEN PAPAZ DEĞİLSİN..!
YENİ Mİ ANLADIN?
TOM BRAKS!

NE SANDIN YA?!
ÇEK PİS ELİNİ ORADAN!
PAK!
YAZIK..YAKAYI ÇABUK ELE VERDİN!
PAK!
MAH-ZENDE..
NEFİS... HARİKA!..
BİR KADEH DAHA PEDER!
BANA DA..
SEN SUS!-FİTİL GİBİSİN!..
İSTEMEM ARTIK GİTMELİYİM..
HA..OH..İŞTE ÇOK İÇMENİN SONU BUDUR..

MERDİVENDEN BEN İNİYORUM SANKİ..
İŞTE ARKADAŞLAR, REİS BEYİ TAKDİM EDEYİM!
SANCO!- AMANALLAH!
SANCO HA?
PEDERİ ÖLDÜRMEYE HAZIRLANIYORDU!.
OH.. TANRI AFFETSİN ONU!
DEMEK BENİ BUNUN İÇİN MAHZENDE ALIKOYDUNUZ! TOM BRAKS RAHAT ÇALIŞSIN DİYE..
NUMARACILAR!
ELBİSELERİNİ ALABİLİRSİN!

BU MACERANIN SONU...

GALAKS

İLK TÜRK FEZA PİLOTU

APO

İNTİKAMCI

DÜNYADAN İNTİKAM ALMAK İSTEYEN ZORRO ADINDA BİRİ, JANET'İ HAYALİ GÖRÜNTÜLERLE YANILTARAK HAKİMİ BULUNDUĞU UZAY İSTASYONUNDA TUTUKLAR.. YARDIMA GELEN GALAKS'IN GEMİSİ İSTASYONA YAKLAŞTIĞINDA JANET İLE ADAMLARI DA HAREKE-TE GEÇERLER..

JANET, ZORRO İLE MEŞGUL OLURKEN JERRY DE KÜRE-YE DOĞRU HAREKETE GEÇTİ-
HAYIR! HAYIR..
..VE BÜYÜK BİR PAT-LAMAYLA KÜRE DA-GILDI..
VRAACC!
AYNI ANDA GALAKS HAYATININ EN BÜYÜK ŞAŞKINLIĞINI GEÇİ-RİYORDU..
OOOOH!
GEMİNİN HIZLA İLERLEDİĞİ "YXA" GEZEGENİ BİR ANDA YOK OLMUŞ-TU-

ÖNLERİNDE ŞİMDİ SONSUZ BİR BOŞLUK UZANIYORDU-

SANKİ BİR RÜYA GÖRDÜK!

BENİM ZAMANIMDA BU GİBİ ŞEYLERE "SERAP GÖRMEK" DENİRDİ..

ŞİMDİ JANET GİBİ 708'E YÖNELMELİYİZ, APO!

ŞAŞKINLIĞI HÂLÂ GEÇMEMİŞ OLAN GALAKS, LÖYYEYİ ÇEKTİ..

VE GEMİNİN ROTASINI 708 NO'LU İSTASYON SANDIĞI ÜSSE GEVİRDİ..

BU SIRADA..

BU CİHAZI YAPMAK İÇİN YILLAR HARCADIM.. BU YAPTIĞINIZI ASLA AFFETMEYECEĞİM, ASLA!..

ZORRO SİLÂHIYLA KOZMONOTLARI HAREKETSİZ TUTARKEN BİR YANDAN DA..
YİNE DE GALAKS'IN GEMİSİNİ İMHA EDECEĞİM..HEM DE İLK DEFA OLARAK İŞİNDEKİLERLE BİRLİKTE!..
ZORRO BİRKAÇ DÜĞMEYE BASTI..
GEMİ YAKLAŞIYOR..BİRAZ SONRA İSTASYONUN ÜSTÜNDE OLACAK!..
GÖZLE GÖRÜNMEYEN İMHA EDİCİ IŞINLAR UZAYI TARARKEN GALAKS DA HER ŞEYDEN HABERSİZ ÖLÜME GİDİYORDU..
DURUN KOMUTAN! ŞİMDİYE KADAR KİMSEYİ ÖLDÜRMEDİNİZ.. BOŞ YERE KATİL OLMAYIN..

ADAM BİR AN TEREDDÜT ETTİ KARAR VEREMİYORDU..
LÜTFEN ŞU IŞINLARI KESİN KOMUTAN!..
BU SIRADA DIŞARDA..
TUHAF! 708 Nº'LU İSTASYONUN BU ŞEKİLDE OLDUĞUNU BİLMİYORDUM..
AYNI ANDA..
KESİN
IŞINLARI! ÖLDÜRMEK İSTEDİĞİNİZ KİŞİLERİN İNCANLIĞA BÜYÜK YARARLARI OLDU..
ZORRO BİR AN DÜŞÜNDÜ..
BÜYÜK YARARLARI MI?
EVET YEMİN EDERİM!..

ZORRO KOLLARDAN BİRİNİ ÇEKEREK GÜRÜLTÜLÜ SESİ KESTİ..IŞIN KAPANMIŞTI..
TEHLİKEDEN HABERSİZ OLAN GALAKS İLE APO İSE İSTASYONA İNİYORLARDI..
JANET GİTMİŞ OLMALI..! GEMİSİ GÖRÜNÜRLERDE YOK!
SURAYA BAK!.
KARŞILARINDA KENDİLERİNE DOĞRU KOŞAN JANET İLE JERRY VARDI..
GALAKS..GALAKS, APO..!
JANET..!

GEL SANA SARILAYIM JANET..
HERKESİN ÖNÜNDE Mİ ? HEM BUNA SEBEP YOK.!
ANLIYORUM .. SEN TEHLİKEDESİN DİYE MİLYONLARCA KİLOMETRE YOL KATEDİP BURALARA KADAR GELDİM ..
BENİM YERİMDE SEN OLSAN PARMAĞINI KIPIRDATMAZDIN !.
EH.. KİMBİLİR ?!
İKİ GENÇ GÜLÜMSEDİ .. APO DA GÜLÜMSÜYORDU .. ÇÜNKÜ BU TÜR TARTIŞMALARIN ARDINDA NE DENLİ SAMİMİ BİR DOSTLUĞUN YATTIĞINI BİLİRDİ ..
İŞTE ESKİLERİN DEDİĞİ GİBİ "KİM KİME, DUM DUMA ..!
BU MACERANIN SONU

KAR CANAVARLARI

samanyo & palto66 çevirisi

HER ŞEY BEKLENMEDİK BİR HIZLA GELİŞMİŞTİ İNTER-KOS'DA..

İMKÂNSIZ! SÖYLENENİ YANLIŞ ANLAMIŞ OLMALISINIZ- İYİ DİNLEYİN!

NEDEN SÖZ ETTİKLERİNİ ANLAMALIYIZ- TEKRAR ÇAĞRIDA BULUNUN!
İMKÂNSIZ KOMUTANIM! HİÇ BİRİ CEVAP VERMİYOR!

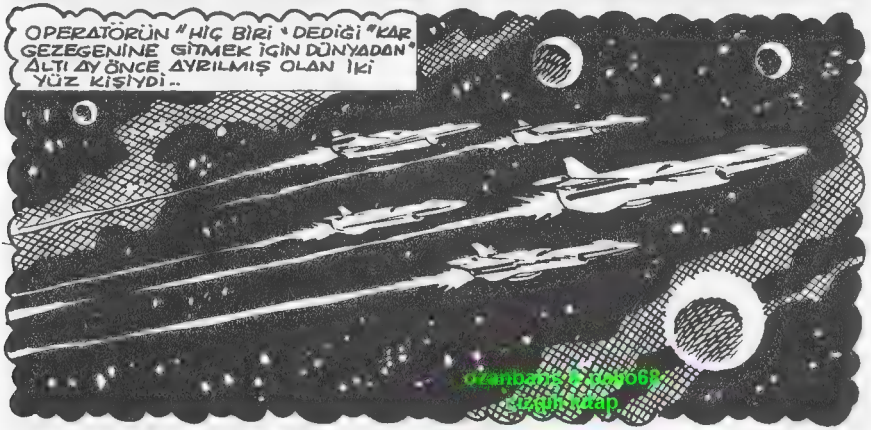
OPERATÖRÜN "HİÇ BİRİ" DEDİĞİ "KAR GEZEGENİNE GİTMEK İÇİN DÜNYADAN" ALTI AY ÖNCE AYRILMIŞ OLAN İKİ YÜZ KİŞİYDİ..

uzunkitap

BURAYA "KAR" ADININ VERİLMESİ İSE GEZEGENİN DEVAMLI BUZLARLA ÖRTÜLÜ OLMASINDANDI..
GERÇEKTEN DE İNİŞE GEÇEN EKİP KUTUPLARDAN FARKSIZ BİR BÖLGEYE KONMUŞ VE ÇEVRELERİNDE NE BİR CANLIYA, NE DE BİR BİTKİYE RASTLAMIŞTI..
İLKBAHARA KADAR KALACAK OLAN DÜNYALILAR HEMEN BİR ÜS KURUP GÖZLEMLERE BAŞLADI..

OLACAK GİBİ DEĞİL.. HER ŞEY YOLUNDAYDI ŞİMDİYE KADAR.!
EVET.. SON GÖNDERİLEN RAPORLARDAN GÖREVİN EMNİYETLE YÜRÜTÜLDÜĞÜ ANLAŞILMIŞ..
.. FAKAT SON ANDA ORTAYA KUŞKU VERİCİ BİR DURUM ÇIKMIŞTI..
TUHAF ŞEYLER OLUYOR.. CİHAZLARIMIZ ESRARENGİZ BİR ŞEKİLDE BOZULUYOR..
KEŞFE ÇIKAN BEŞ KİŞİ ÜSSE DÖNMEDİ.. BU GEZEGENİ HİÇ TERKEDEMİYECEKMİŞ GİBİ BİR HİS VAR İÇİMİZDE.!
VE İNTERKOS'UN ALDIĞI SON MESAJ ŞU OLDU..
BİRTAKIM "ŞEYLER" ÜZERİMİZE SALDIRIYOR.. ÜSSÜ ÇEVİRDİLER.. BİZ.. BİZ.. ELVEDA..

BU MESAJIN ALINIŞINDAN ON BEŞ DAKİKA SONRA GALAKS İLE APO KOMUTANLIK ODASINA GİRDİ..

UZAY MESLEĞİNDE BİRBİRİNE YARDIM EN ÖNEMLİ PRENSİPTİR.. GEMİMİZ BİR SAATE KADAR KALKACAK KOMUTANIM..

özanbaris ve pasa68 dergi bilitap

BİR SÜRE SONRA..

ANLADIK.. ANLADIK.. KİM ARIYOR BENİ.. HAP... ŞULUU!

GEÇMİŞ OLSUN.. "KAR" GEZEGENİNE GİTMEDEN ÖNCE "HOŞÇA KAL" DİYECEKTİM..

NASIL?! GERÇİ, OLAYDAN HABERİM VAR.. AMA NEDEN BANA VERİLMEDİ BU GÖREV?!

NE YANİ? BU NEZLEYLE KARLI VE SOĞUK BİR YERE KİM GÖNDERİR SENİ! AYRICA BU USTA KİŞİLERİN BAŞARABİLECEĞİ BİR İŞ..

197-46

TOM BRAKS - Haftalık Mecmua. Sahibi ve Sorumlu Yönetmeni : M.Sezen Yalçıner
Genel Sekreter:Vecahat Günege.Türkiyede neşir hakkı TAY YAYINLARI'na aittir
İdare yeri : Türbe,Klodfarer caddesi No:16 Kat:3 D:5 İstanbul Tel: 22 45 32

197-47

BASKI: CİHAN MATBAACILIK KOLL. ŞTİ.
☎ 27 34 45 - 26 73 14 İSTANBUL

Neşir Tarihi : 19-3-1973

ozanbarış & pallo68
çizgili kitap

DEVAMI GELECEK SAYIDA

KARİKATÜR

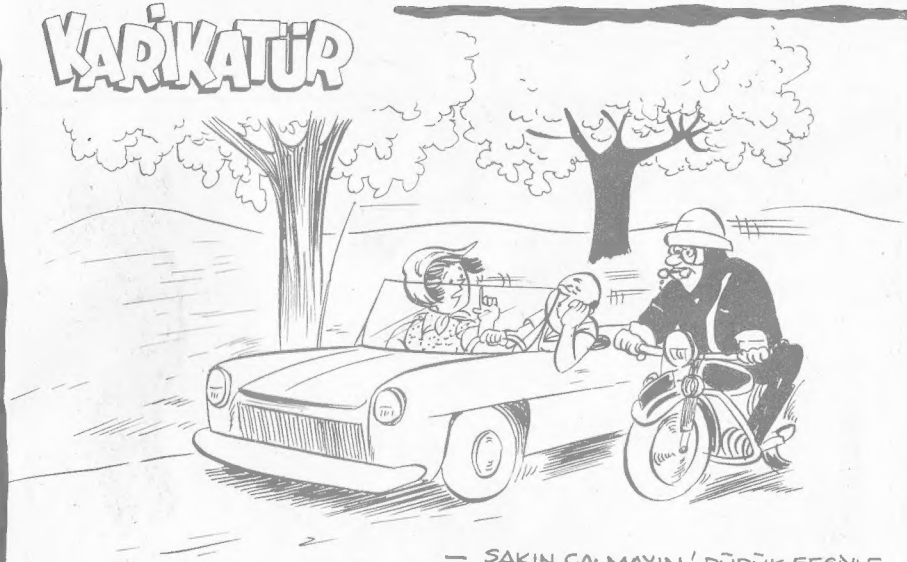

KAPAK BASKISI : ÇETİN OFSET 27 32 87

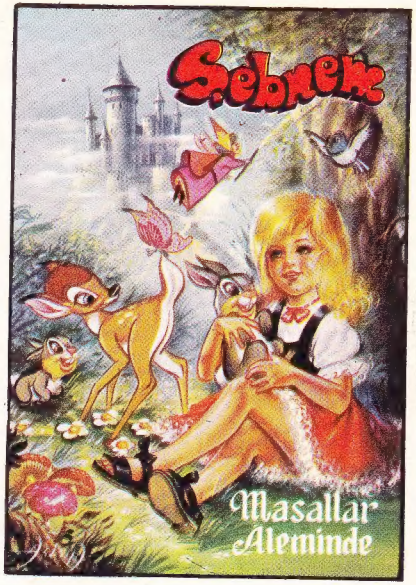

HEDİYELERİN EN GÜZELİ